

Proyecto Arquitectónico
Dibujado por: Arquitecto de Galicia
Jesús Fole de Navia de la Cruz
Lugar: Santiago de Compostela

CVE: AD5C3BF4101A
Para información de la web del CGM: www.cdm.es/cdm
Fecha: 22/05/2023



2301496.2
22.05.2023
9:03:59

visado
CONFORME A LA LEY 11/2018

JESÚS FOLE DE NAVIA DE LA CRUZ, ARQUITECTO N° colegiado 5067
RÚA ILLA DE SAN SIMÓN N° 3, BOAVISTA / A CAEIRA, POIO, PONTEVEDRA / 986872207 / 629813889 / 637998489 / folearquitectos@gmail.com

PROYECTO BÁSICO DE VIVIENDA UNIFAMILIAR
SITUACIÓN / LUGAR DE REIS, PADRIÑÁN, SANXENXO
PROMOTOR / COMRAVENTAS INMUEBLES SANXENXO S.L.
PLANO ALZADO SUROESTE/ ESCALA 1:100 / PONTEVEDRA, 2022



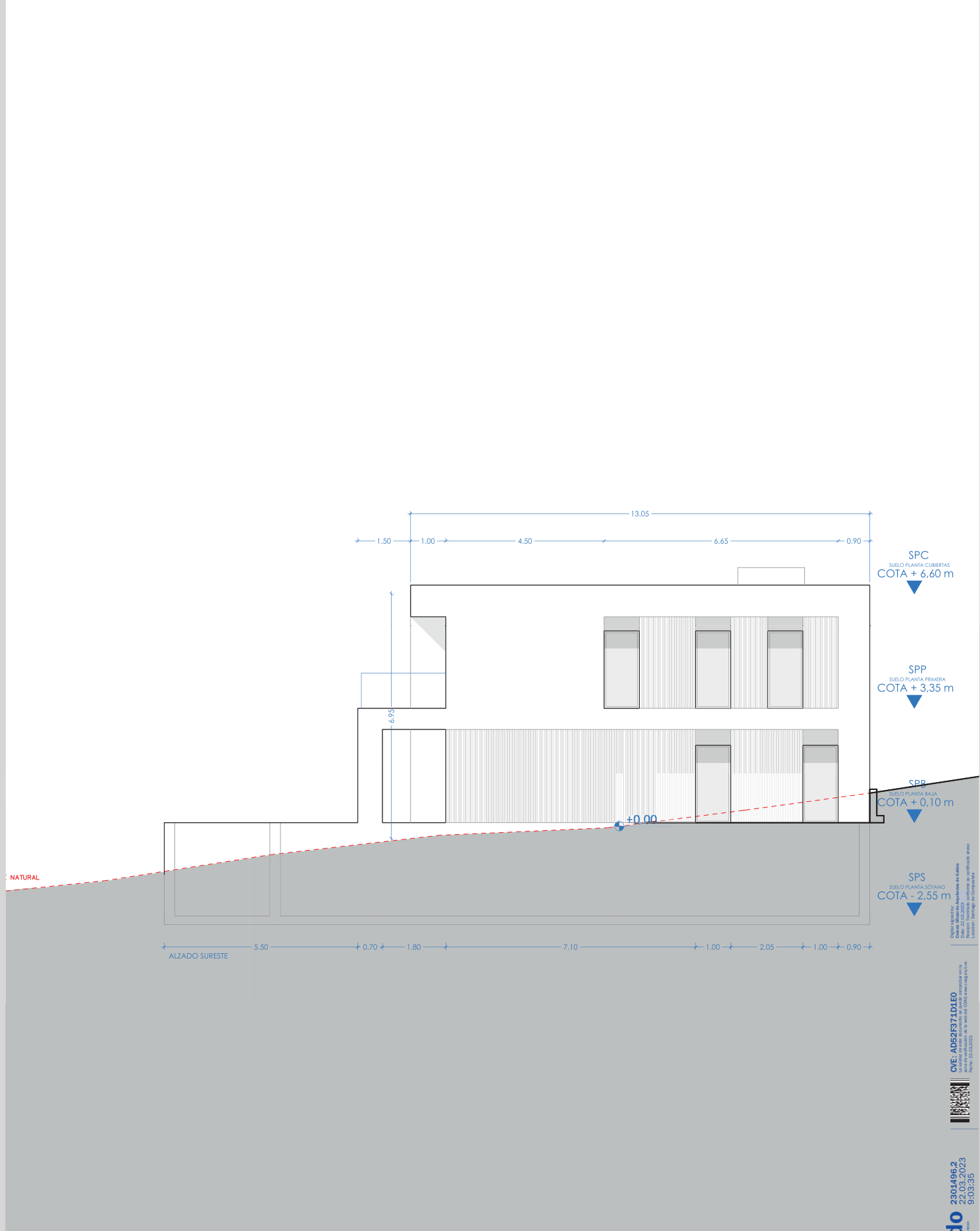

JESÚS FOLE DE NAVIA DE LA CRUZ, ARQUITECTO N° colegiado 5067
RÚA ILLA DE SAN SIMÓN Nº 3, BOAVISTA / A CAEIRA, POIO, PONTEVEDRA / 986872207 / 629813889 / 637998489 / folearquitectos@gmail.com

PROYECTO BÁSICO DE VIVIENDA UNIFAMILIAR
SITUACIÓN / LUGAR DE REIS, PADRIÑÁN, SANXENXO
PROMOTOR / COMPROVENTAS INMUEBLES SANXENXO S.L.
PLANO DE ALZADO SURESTE/ ESCALA 1:100 / PONTEVEDRA, 2022

Digitalizado por:
Fecha: 22.03.2023
Lugar: Santiago de Compostela

CVE-AD52F371D1E0
La validez de este documento de obra computarizada en la
forma de archivo digital se garantiza por el uso de la
tecnología de firma electrónica avanzada.
Fecha: 22.03.2023



2301496.2
22.03.2023
9:03:35

visado
CONTINUA EN OTRAS PÁGINAS



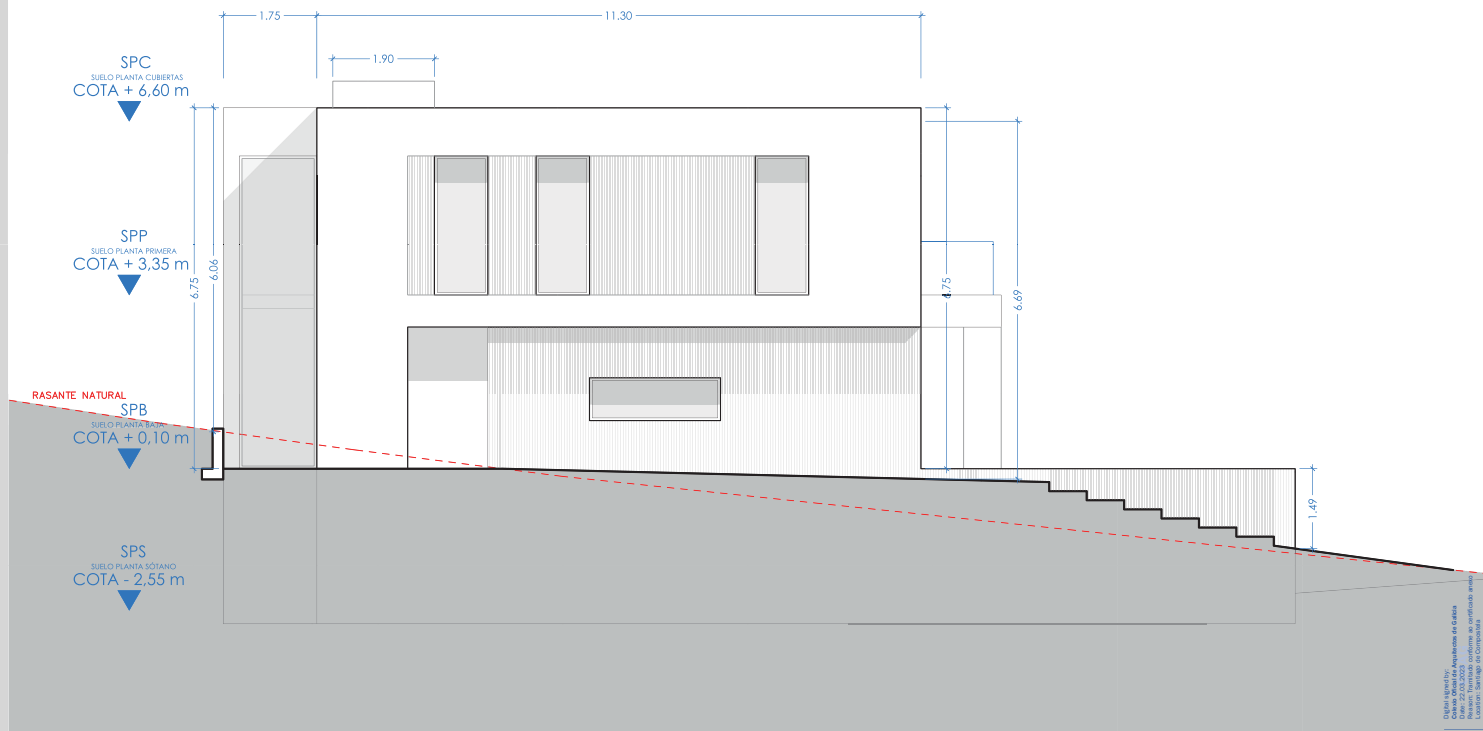

Este Proyecto
de Obra Civil de Edificación de Edificio de Vivienda
de Tipo Urbano, se encuentra inscrito en el Registro de
Obra Civil de Edificación de Edificio de Vivienda de
Lugo el día 22/03/2023 con el número 9103355.

CVE: AD571B750633
proyecto de edificación de un edificio de vivienda de tipo urbano
Fecha: 22/03/2023



visado 2301496.2
22.03.2023
9103355

JESÚS FOLE DE NAVIA DE LA CRUZ, ARQUITECTO N° colegiado 5067
RÚA ILLA DE SAN SIMÓN N° 3, BOAVISTA / A CAEIRA, POIO, PONTEVEDRA / 986872207 / 629813889 / 637998489 / folearquitectos@gmail.com

PROYECTO BÁSICO DE VIVIENDA UNIFAMILIAR

SITUACIÓN / LUGAR DE REIS, PADRIÑÁN, SANXENXO
PROMOTOR / COMPAÑÍAS INMUEBLES SANXENXO S.L.
PLANO DE ALZADO NOROESTE / ESCALA 1:100 / PONTEVEDRA, 2022



visado
Colegio Oficial de Arquitectos de Galicia
CGAG

Parcela B SUPERFICIE

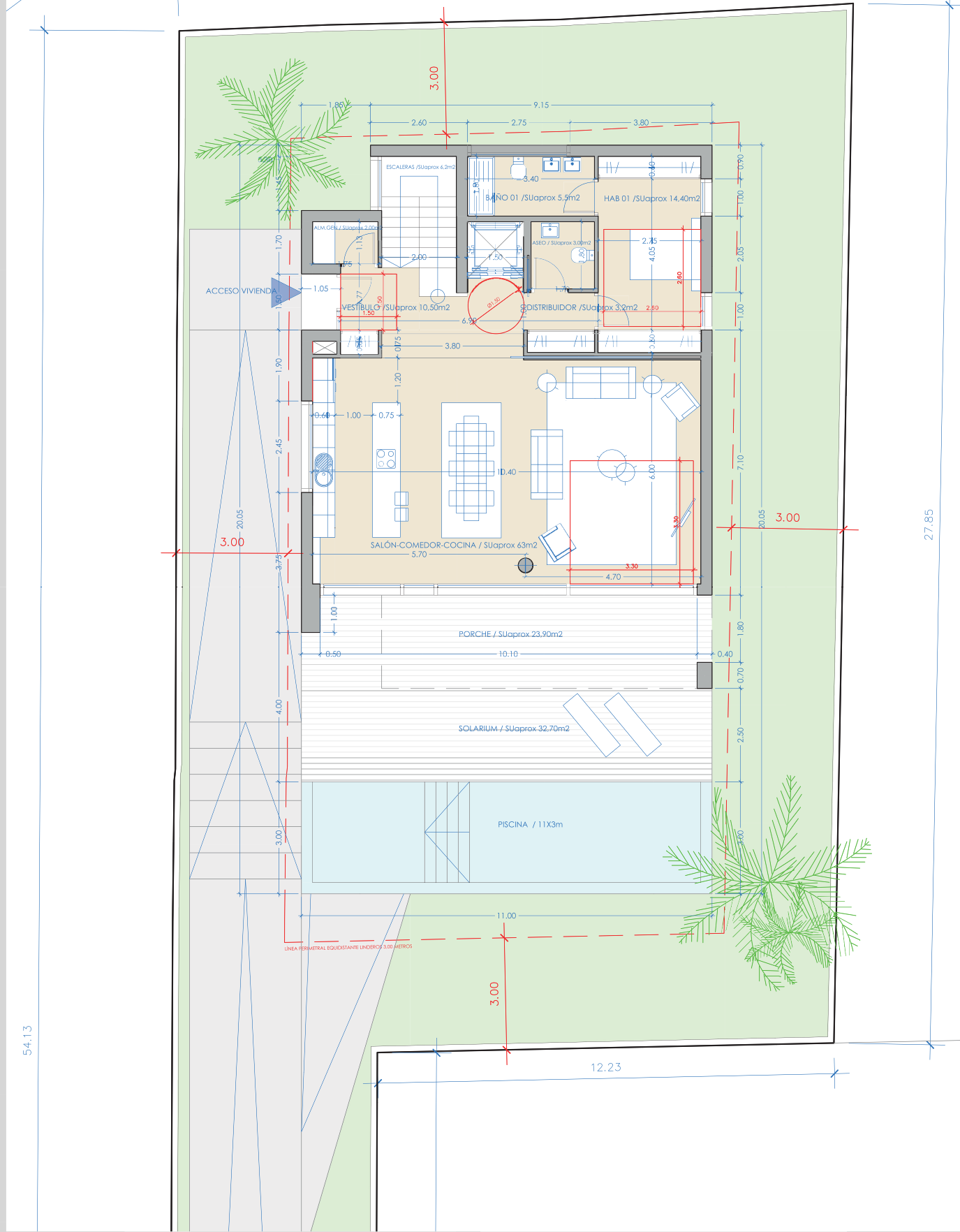

JESÚS FOLE DE NAVIA DE LA CRUZ, ARQUITECTO Nº colegiado 5067
 RÚA ILLA DE SAN SIMÓN Nº 3, BOAVISTA / A CAEIRA, POIO, PONTEVEDRA / 986872207 / 629813889 / 637998489 / folearquitectos@gmail.com

PROYECTO BÁSICO DE VIVIENDA UNIFAMILIAR
 SITUACIÓN / LUGAR DE REIS, PADRIÑÁN, SANXENXO
 PROMOTOR / COMPRAVENTAS INMUEBLES SANXENXO S.L.
 PLANO DE PLANTA BAJA/ ESCALA 1:100 / PONTEVEDRA, 2022

Digitalmente firmado por el arquitecto de planta
 JESÚS FOLE DE NAVIA DE LA CRUZ
 con certificado de firma digital emitido por el
 Centro de Certificación de Documentos de Galicia
 Fecha: 22/03/2023 10:03:35

CVE: ADB8667D4995

visado 2301496.2
 22.03.2023
 9:03:35

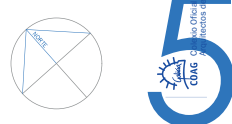

Parcela B SUPERFICIAL

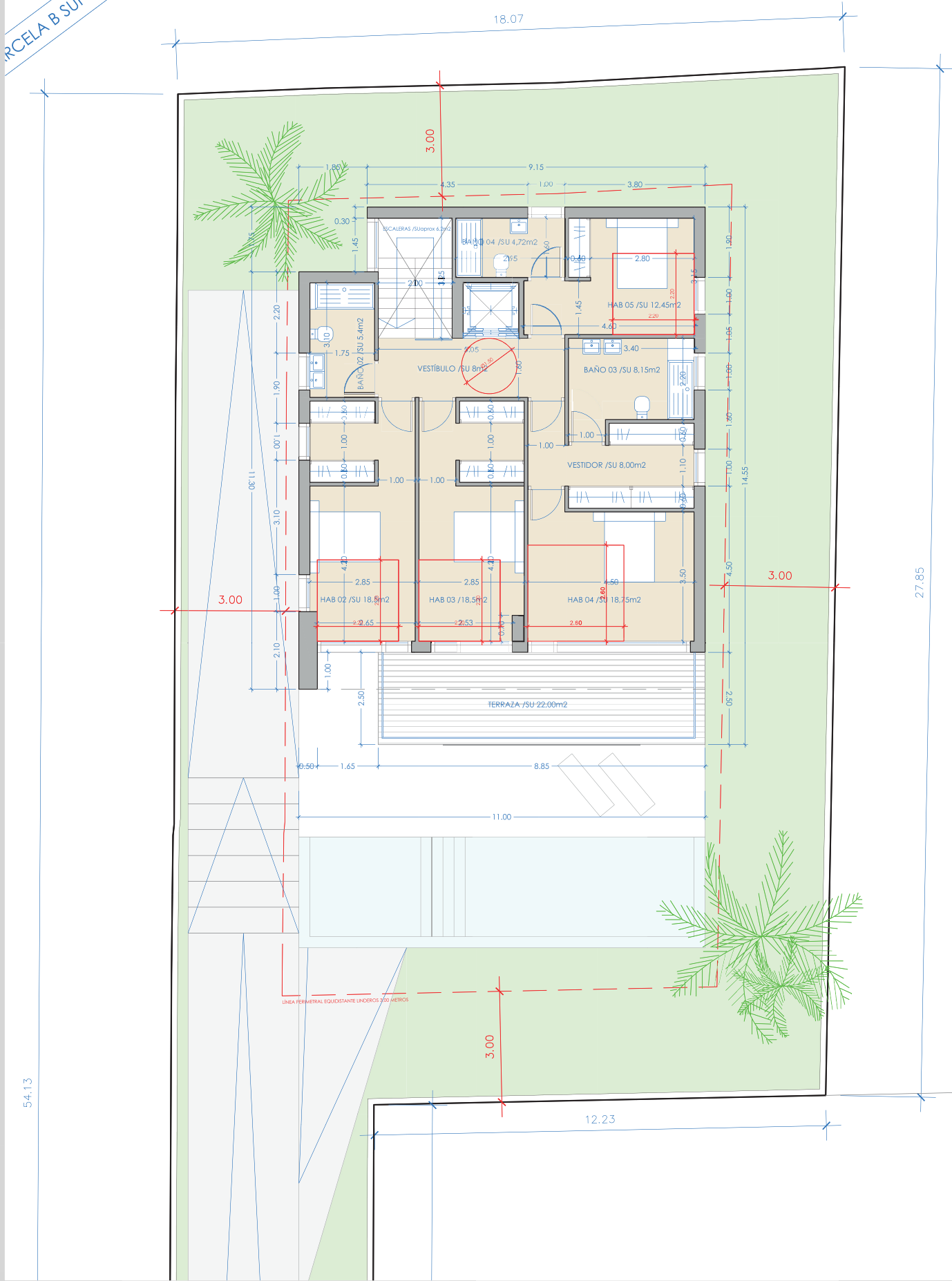

JESÚS FOLE DE NAVIA DE LA CRUZ, ARQUITECTO Nº colegiado 5067
 RÚA ILLA DE SAN SIMÓN Nº 3, BOAVISTA / A CAEIRA, POIO, PONTEVEDRA / 986872207 / 629813889 / 637998489 / folearquitectos@gmail.com

PROYECTO BÁSICO DE VIVIENDA UNIFAMILIAR
 SITUACIÓN / LUGAR DE REIS, PADRIÑÁN, SANXENXO
 PROMOTOR / COMRAVENTAS INMUEBLES SANXENXO S.L.
 PLANO DE PLANTA PRIMERA/ ESCALA 1:100 / PONTEVEDRA, 2022

Elaborado por:
 Carlos Olea de Argente de Gaitan
 Ingeniero Técnico Superior de Edificación
 Colegiado en Pontevedra nº 1005
 Localidad: Santiago de Compostela

CVE: AD8008BDCAS
 para más información ir a la web del CGIA www.cgia.es/ivv
 Fecha de emisión: 2022



visado
 2301496.2
 22.03.2023
 9:03:39

CONTENIDO AUTOMÁTICO DE VISADO



